



Taller “Museos, Sostenibilidad y Bienestar”



El Banco Central del Ecuador

Aplica acciones que fomentan el cuidado con el medio ambiente, mediante los talleres educativos realizados en el Museo Numismático se aborda los diferentes tipos de sostenibilidad.

¿De qué hablamos cuando nos referimos a sostenibilidad?

En palabras simples es satisfacer las necesidades de las generaciones actuales sin perjudicar las necesidades de las generaciones futuras, garantizando un equilibrio entre el crecimiento de la economía, el medioambiente y el bienestar social.

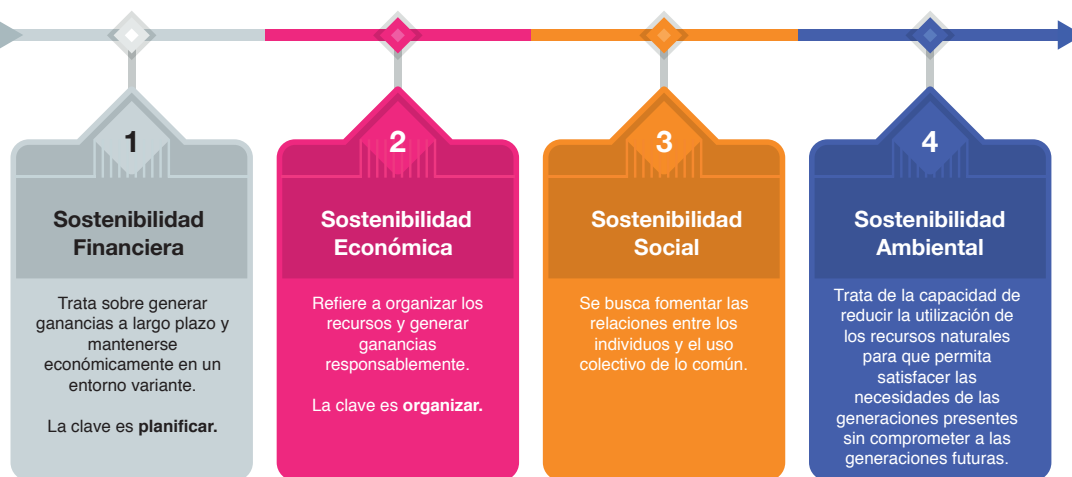

¿Sabías que?
Existen 17 Objetivos de Desarrollo Sostenible





¿Cómo contribuimos a la consecución de los Objetivos de Desarrollo Sostenible (ODS)?



En el Museo Numismático se promueve la ejecución de actividades prácticas para la sensibilización a través del juego.

Entre los compromisos del Museo se encuentra fomentar la inclusión, brindando mediaciones a los grupos en situación de vulnerabilidad.

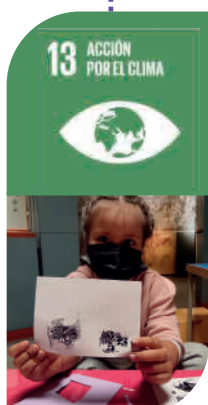

En el Museo Numismático se desarrolla talleres educativos abordando temas y actividades que fomentan el uso de materiales reciclados.

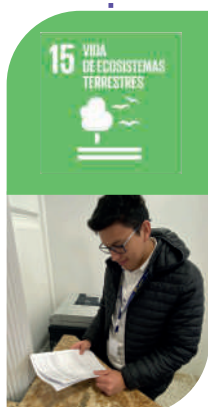

En el Museo Numismático se fomenta el control del uso de papel para impresión y reutilizándolo.

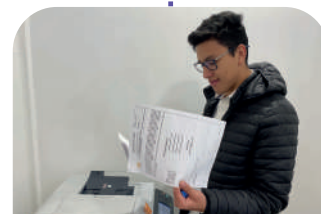

Pincha aquí para saber más:



¿Qué puedo hacer para contribuir a cumplir con los ODS?

<https://bit.ly/2xcy7LK>

<https://bit.ly/2O5oY24>





¡A Reciclar ¡ Creando al señor/ra cabeza de pasto

MATERIALES

- Semillas de pasto o alpiste
- Tierra
- Tijeras
- Pegamento blanco
- Marcadores
- Pistola y barras de silicón
- Cuchilla
- Botella pet reciclada y tapa
- Papel reciclado para decorar



Previamente el mediador debe recolectar botellas pet recicladas, la ejecución del taller será de acuerdo al siguiente detalle:

1

Con una liga marco el contorno para poder cortar la botella pet y recortamos la botella por la línea trazada.



2

Dibujar, recortar y decorar los ojos.

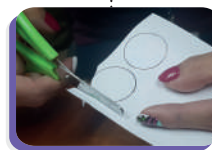

3

Pegar los ojos en la botella.



4

Hacer la nariz con la tapa de la botella, decorar y pegar.

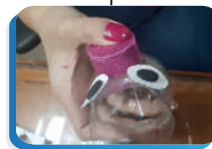

5

Una vez decorada la botella procedemos a rellenarla con tierra y le ponemos una capa de alpiste o césped.



6

¡Listo!
Tenemos a nuestro Sr. /Sra. Cabeza de Pasto.

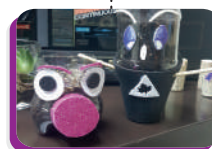

¡No te olvides regarlo cada tres días!